D. E. Marl
Industrievertretungen
Partner der Morgan Electrical Carbon Deutschland

info@marl-industrievertretungen.de
Tel. 0049 – (0)4193 – 754 688
Fax 0049 – (0)4193 – 754 689

NEU im Schaltersortiment - Ergänzung zum Schalterkatalog Nr. 56
Stand: Juni 2023

	Schalter Nr.	Beschreibung
	195 LFA203R	3-poliger Schalter Werkzeugschalter mit stabilem Hebel Schließer Schaltleistung: 10 A 250 V AC
	200 LEA202R	2-poliger Schalter Werkzeugschalter mit stabilem Hebel Schließer Schaltleistung: 10 A 250 V AC
	623 LAA65331	2-poliger Werkzeugschalter 4 Schraubanschlüsse Schalttaste mit Arretierung Schließer Schaltleistung: 6 A 250 V AC
	680 2022.1003	Einpoliger Werkzeugschalter Schließer (SPNO) Netzseite: Buchsenklemme, 3 x M3 Motorseite: Steckanschluss, 6 x 2.8 x 0.5 mm Schaltleistung: 8 (8) A 250 V AC 5E4 Schutzart Anschluss + Betätiger: Staubschutz
	681 1269.0201	2-poliger Werkzeugschalter Schließer (DPNO) Schraubanschluss M3,5 Schaltleistung: 12.5 (12.5) A 250 V AC 5E4 Schutzart Anschluss + Betätiger: Staubschutz
	684	2-poliger Schnur-Zwischenschalter, IP44 Schaltleistung: 16 (4) A, 250 Vac Ausschalter, für Geräte der Schutzklasse I + II Schutzart: Spritzwasser geschützt Maße LxBxH: 97 x 52 x 30 mm

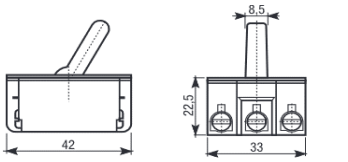

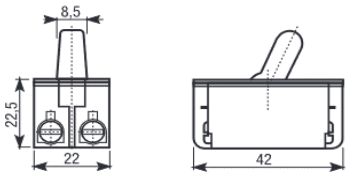

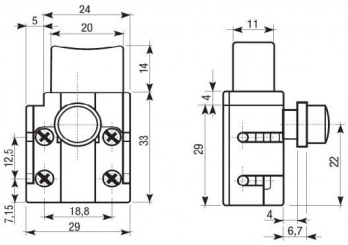

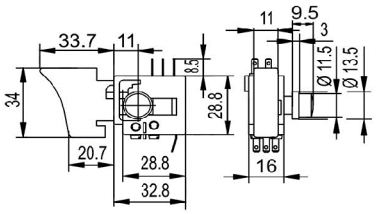

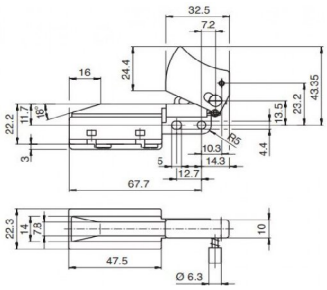

D. E. Marl
Industrievertretungen
Partner der Morgan Electrical Carbon Deutschland

info@marl-industrievertretungen.de
Tel. 0049 – (0)4193 – 754 688
Fax 0049 – (0)4193 – 754 689

685
1257.5102

2-poliger Werkzeugzeugschalter/Wippschalter
Buchsenklemmen M4
geeignet für Geräte der Schutzklasse II
Schaltleistung: 16 (16) A 250 V AC 5E4,
23 (23) A 127 V AC 5E4
Schutzart Anschluss + Betätiger: IP40

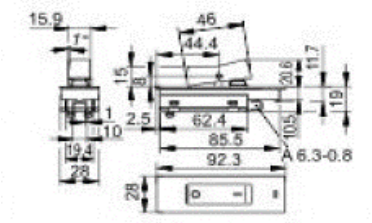

689
1281.0401

2-poliger Werkzeugschalter
Geeignet für Festo
mit Einschaltsperre
Drücker: PA, schwarz, matt
Einschaltsperre: PA, schwarz, Durchmesser 11.5;
mit Bund Durchmesser 13.5
Schaltleistung: 8 (8) A 250 V AC 5E4
Schutzart Betätiger: Staubschutz

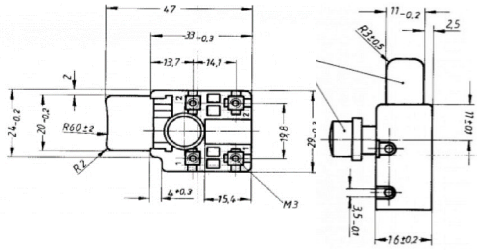

691
2100.0182

2-poliger Werkzeugzeugschalter
Netzseite Buchsenklemme M3
Motorseite Steckanschluss 2x4,8 x 0,8
Ein/Aus-Schalter mit Arretierung
Schaltleistung: 8 (8) A 250 V AC 5E4

Festool 00614376

692
2602.0101

2-poliger Werkzeugschalter Ausschalter
Schließer, tastend
Steckanschluss 2,8 x 0,8 mm
Geeignet für: TTI, Eibenstock, Correns
Schaltleistung: 10 (4) A 250 V AC

693
2602.7201

2-poliger Werkzeugschalter mit Arretierung
Schließer, tastend
Steckanschluss 2,8 x 0,8 mm
Geeignet für: TTI, Geuken, WEKA
Schaltleistung: 10 (4) A 250 V AC

694

1-poliger Druckknopfschalter
Ausschalter, Drücker PA
Zentralbefestigung M 10 x 1 mm
Schraubkontakte
Schaltleistung: 2 (1) A 250 V AC, T 185° C
Glockenmutter aufgeschraubt

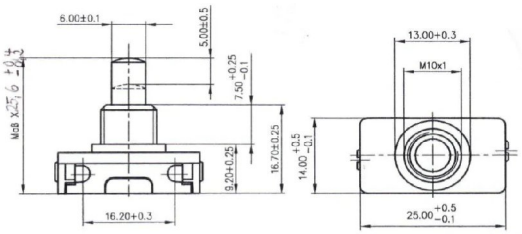

696
2703.6067

1-poliger Werkzeugschalter Schließer
25A, 24V DC Drücker, schwarz
L-R Hebel, Buchsenklemme M3

Bosch-Nummer: 1617200067

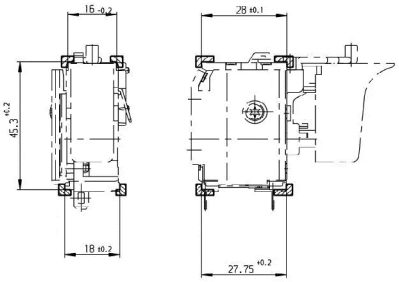

D. E. Marl
Industrievertretungen
Partner der Morgan Electrical Carbon Deutschland

info@marl-industrievertretungen.de
Tel. 0049 – (0)4193 – 754 688
Fax 0049 – (0)4193 – 754 689

699
2701.6801

1-poliger Werkzeugschalter Sonderausführung
Schließer
R-L Hebel, Einschaltsperre in Mittelstellung,
25 A 18 V DC

Hilti Nummer: 318385

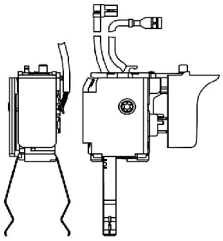

700
2705.5410

1-poliger Werkzeugschalter
Schließer, R-L Hebel
Drücker: PA glasfaserverstärkt, grau
R-L Hebel: PA glasfaserverstärkt, schwarz
25 A 18 V DC

B&D Nummer: 653605-03

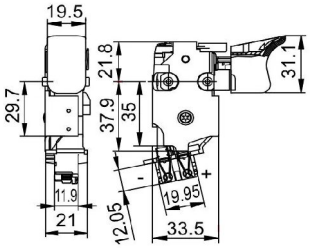

703
2600.0501

2-poliger Werkzeugschalter
Schließer, Druckhebel,
Betätigungselement: PA, schwarz, L-Form
10 (10) A 250 V AC 5E4
Schalter für Hilti TE76

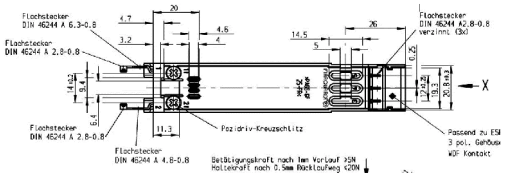

704
1267.0604

2-poliger Werkzeugschalter
Schließer, Druckhebel, Betätigungselement: PA,
Arretierung und Einschaltsperre,
10 (10) A 250 V AC 5E4
16 (10) A 127 V AC 5E4

Bosch-Nummer: 1607200220

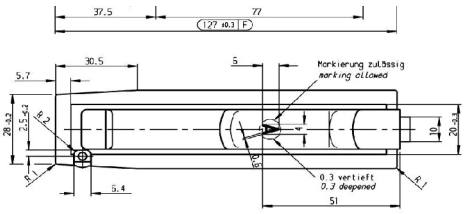

705
1267.4701

2-poliger Werkzeugschalter
Schließer, Druckhebel, Druckhebel: PA, schwarz,
Kennzeichnung Pfeil vertieft
20 (20) A 127 V AC 5E4
12 (12) A 250 V AC 5E4

Bosch-Nummer: 1607200125

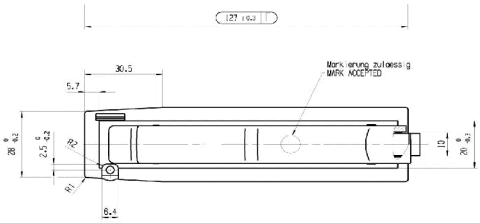

706
1267.0701

2-poliger Werkzeugschalter
Schließer (DPNO), Druckhebel, Druckhebel: PA,
Kennzeichnung Pfeil vertieft, Einschaltsperre,
Schaltleistung IEC: 16 (16) A 127 V AC 5E4,
10 (10) A 250 V AC 5E4

Bosch-Nummer: 1607200123

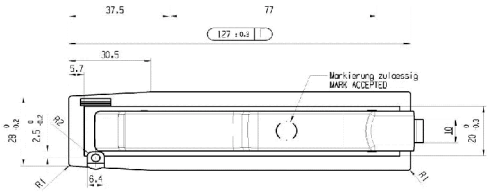

707
2602.0101

2-poliger Werkzeugschalter
Schließer (DPNO), Druckhebel, Druckhebel: PA,
Kennzeichnung Pfeil vertieft, Einschaltsperre,
Schaltleistung IEC: 16 (16) A 127 V AC 5E4,
10 (10) A 250 V AC 5E4

Bosch-Nummer: 1607200221

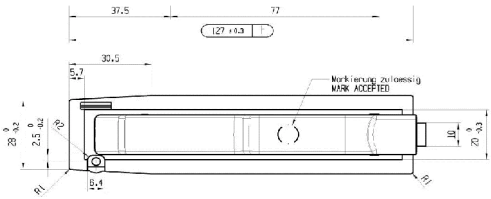

D. E. Marl
Industrievertretungen
Partner der Morgan Electrical Carbon Deutschland

info@marl-industrievertretungen.de
Tel. 0049 – (0)4193 – 754 688
Fax 0049 – (0)4193 – 754 689

708

1267.4608

2-poliger Werkzeugschalter
Schließer (DPNO), Druckhebel, Druckhebel: PA
perlgrau, Kennzeichnung Pfeil und A vertieft,
Arretierung und Einschaltsperre,
Schaltleistung IEC 20 (20) A 127 V AC 5E4,
12 (12) A 250 V AC 5E4
Bosch-Nummer: 1607200248

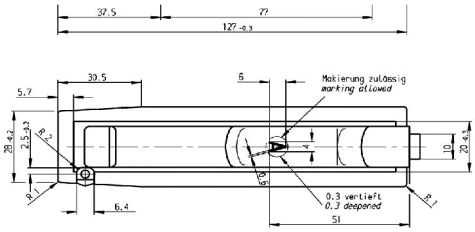

709

0045.1411

2-poliger Werkzeugschalter , Ausschalter (DPST)
Schieber: PA, schwarz, mit Filzdichtung
aus Wollfilz F2, Schiebeführung mit
Kennzeichnung rot,
Schaltleistung IEC: 4 A 250 V DC 5E4,
4 (4) A 250 V AC 5E4

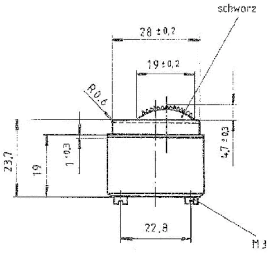

710

1264.0220

2-poliger Werkzeugschalter
Schließer (DPNO), Druckhebel, Druckhebel: PA,
Anschlüsse
Netzseite: Buchsenklemme, 2 x M4, chromatiert
Motorseite: Buchsenklemme, 2 x M4, chromatiert
Schaltleistung IEC 16 (16) A 250 V AC 5E4,
Schalter für Fein

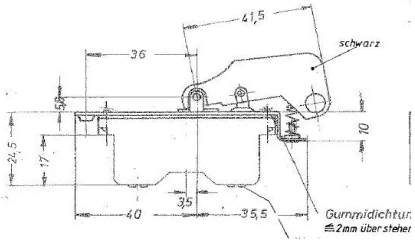

711

1269.0101

2-poliger Werkzeugschalter
Schließer (DPNO), Druckhebel, Druckhebel: PA,
Schaltleistung IEC 12.5 (12.5) A 250 V AC 5E4,
22.5 (22.5) A 127 V AC 5E4

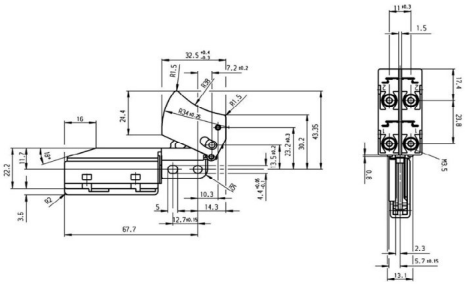

712

1352.0104

3-poliger Wippschalter Ein/Aus-Schalter
Buchsenklemmen 3 X M3,5
Wippe: PA, grün, Kennzeichnung 0 - I rot
Schaltleistung 6 (6) A 380 V AC 5E4

Fein-Artikelnummer: 30701043008

713

2600.0401

2-poliger Werkzeugschalter
Schließer (DPNO), Druckhebel,
Druckhebel: PA, schwarz, L-Form,
Schaltleistung IEC 10 (10) A 250 V AC 5E4

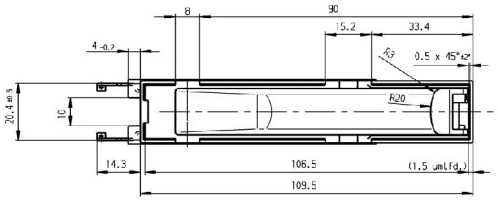

714

2600.0401

2-poliger Werkzeugschalter
Schließer (DPNO), Druckhebel: PA, schwarz,
Transportsicherungsdrücker: PA, schwarz
Schaltleistung IEC 10 (10) A 250 V AC 5E4

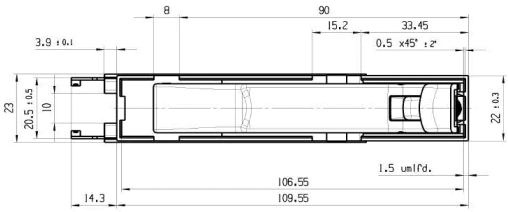

D. E. Marl
Industrievertretungen
Partner der Morgan Electrical Carbon Deutschland

info@marl-industrievertretungen.de
Tel. 0049 – (0)4193 – 754 688
Fax 0049 – (0)4193 – 754 689

715
2600.5201

2-poliger Werkzeugschalter
Schließer (DPNO), Druckhebel: PA, schwarz,
Schaltleistung IEC 9 (9) A 125 V AC 5E4

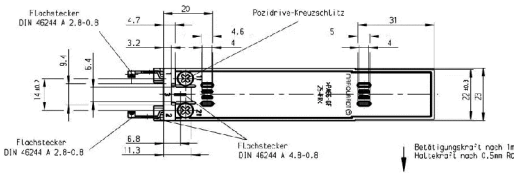

801
LAA65301

2-poliger Werkzeugschalter
Schließer
ohne Arretierung, 4 Schraubanschlüsse
Schaltleistung: 6 A 250 V AC

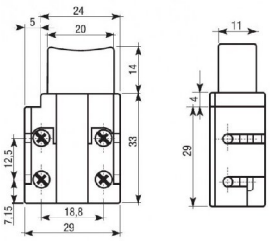

802
LAA88311

2-poliger Werkzeugschalter
Schalttaste mit Feststell-Schloss auf ON
Durchmesser 6 mm
4 Schraubanschlüsse silber
Schaltleistung: 8 A 250 V AC

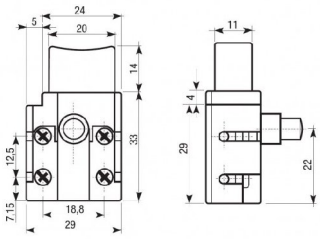

804
LLA432N1

3-poliger Werkzeugschalter
mit schwarzem Hebel, rastend
Schließer
Schraubanschlüsse
Abstand der Befestigungslöcher 55 mm
Schaltleistung: 15 A 380 V AC

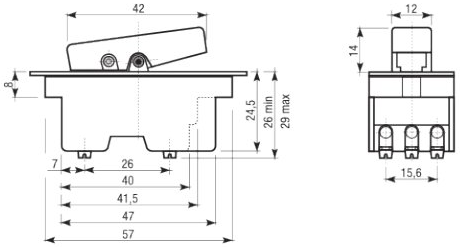

805
LLA432N2

3-poliger Werkzeugschalter
mit schwarzem Hebel, rastend
Schließer
Schraubanschlüsse
Abstand der Befestigungslöcher 58 mm
Schaltleistung: 15 A 380 V AC

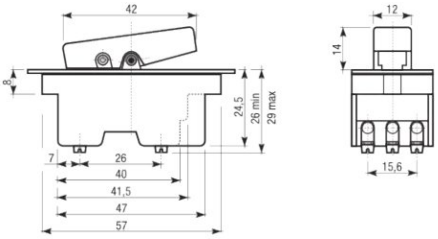

806
LLA422N1

2-poliger Werkzeugschalter
mit schwarzem Hebel, rastend
Schließer
Schraubanschlüsse
Abstand der Befestigungslöcher 55 mm
Schaltleistung: 15 A 250 V AC

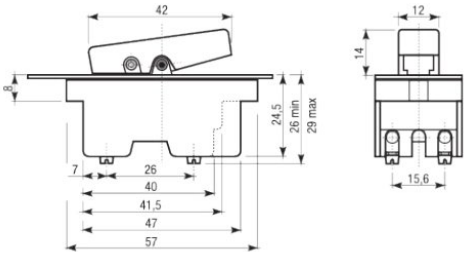

807
LLA422A1

2-poliger Werkzeugschalter
mit orangenem Hebel, rastend
Schließer
Schraubanschlüsse
Abstand der Befestigungslöcher 55 mm
Schaltleistung: 15 A 250 V AC

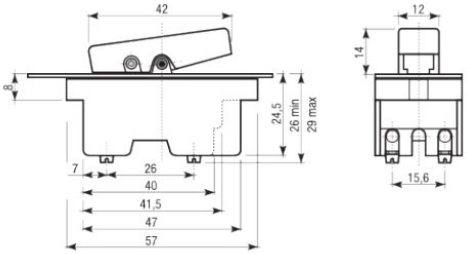

info@marl-industrievertretungen.de
Tel. 0049 – (0)4193 – 754 688
Fax 0049 – (0)4193 – 754 689

808
LLA422N3

2-poliger Werkzeugschalter
mit schwarzem Hebel, rastend
Schließer
Schraubanschlüsse
Abstand der Befestigungslöcher 65 mm
Schaltleistung: 15 A 250 V AC

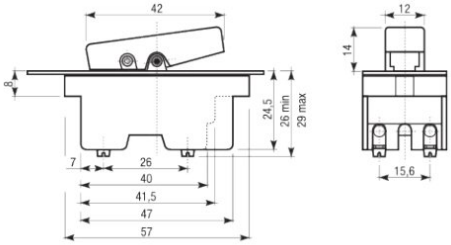

809
LLA432N3

3-poliger Werkzeugschalter
mit schwarzem Hebel, rastend
Schließer
Schraubanschlüsse
Abstand der Befestigungslöcher 65 mm
Schaltleistung: 15 A 380 V AC

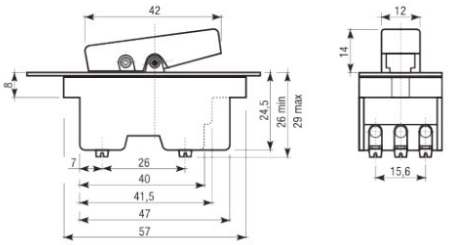

810
LLA438N1

3-poliger Werkzeugschalter
mit schwarzem Hebel, tastend
Schließer
Schraubanschlüsse
Abstand der Befestigungslöcher 55 mm
Schaltleistung: 15 A 380 V AC

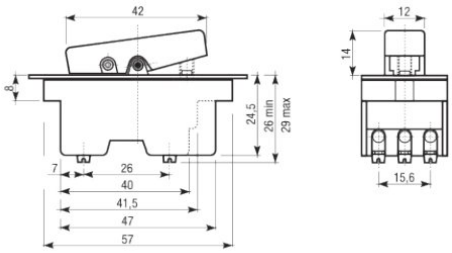

811
LLA438N3

3-poliger Werkzeugschalter
mit schwarzem Hebel, tastend
Schließer
Schraubanschlüsse
Abstand der Befestigungslöcher 65 mm
Schaltleistung: 15 A 380 V AC

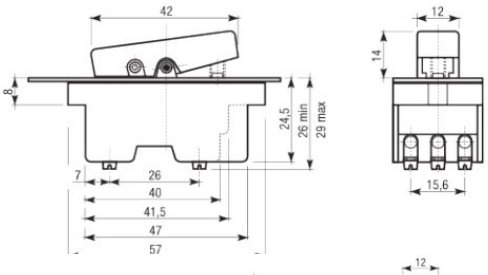

813
LLA424N0

2-poliger Werkzeugschalter
mit schwarzem Kipphebel, tastend
Schließer
Schraubanschlüsse
Befestigung durch Einlegen
Schaltleistung: 15 A 250 V AC

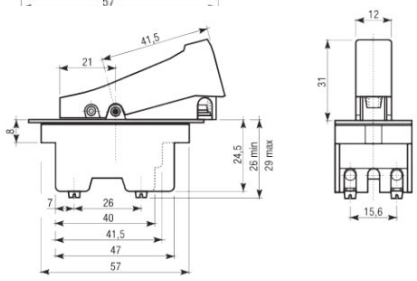

814
LLA424N0A

2-poliger Werkzeugschalter
mit schwarzem Kipphebel, tastend
Schließer
Schraubanschlüsse
Befestigung durch Einlegen
Schaltleistung: 15 A 250 V AC

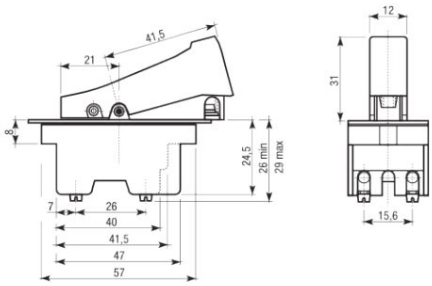

D. E. Marl
Industrievertretungen
Partner der Morgan Electrical Carbon Deutschland

info@marl-industrievertretungen.de
Tel. 0049 – (0)4193 – 754 688
Fax 0049 – (0)4193 – 754 689

815

LLA439A0

3-poliger Werkzeugschalter
mit orangenem Kipphebel, tastend
Schließer
Schraubanschlüsse
Befestigung durch Einlegen
Schaltleistung: 15 A 250 V AC

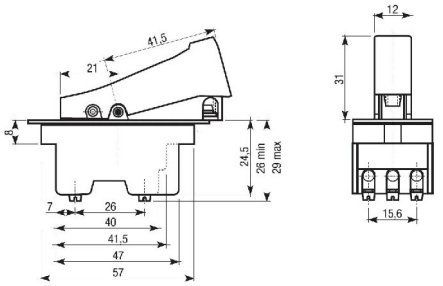

816

LNA452N2B

3-poliger Werkzeugschalter
mit schwarzem Hebel, rastend
Schließer
Schraubanschlüsse
Abstand der Befestigungslöcher 58 mm
Schaltleistung: 20 A 380 V AC

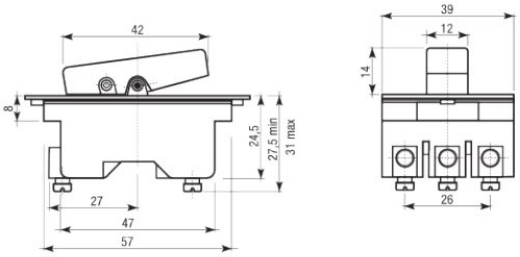

800

PROTG4198

Abdeckkappe transparent für
Werkzeugschalter

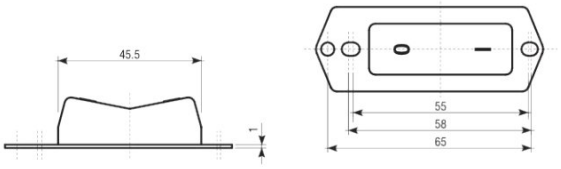

info@marl-industrievertretungen.de
Tel. 0049 – (0)4193 – 754 688
Fax 0049 – (0)4193 – 754 689

MS960

0099.3002

Motorschalter 3-polig mit Unterspannungsspule Uc 400V
2m Netzleitung H07RN-F 4G1,5 + CEE-Stecker 16A mit Phasenwender
1m Motoranschlussleitung H07RN-F 4G1,5
Max. Schaltleistung AC-3: 7,5 kW/400 V
Unterspannungsauslöser: Uc: 400 V 50/60 Hz
Gehäuse-Grundfläche: 106x180 mm

SSK520

0098.7020

Schalter-Stecker-Kombination Werkbankschalter
Schaltleistung AC-3 230V/3,0kW
mit Unterspannungsauslösung
Uc: 230V/50Hz
Schuko-Kragenstecker
Schuko-Steckdose
Schutzkappe auf Tastatur

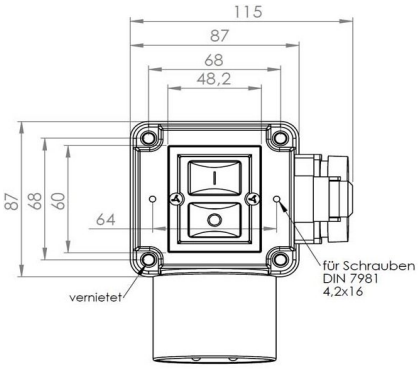

SSK828

0097.4528

Schalter-Stecker-Kombination
mit Schaltfunktion
Schaltleistung AC-3 400V/4,0kW
Unterspannungsauslösung
U_c: 400V/50Hz
CEE-Kragenstecker
3P+N+E 400V 16A mit Phasenwender
Schutzkappe auf Tastatur
Befestigungsmaß: 68 x 68 mm

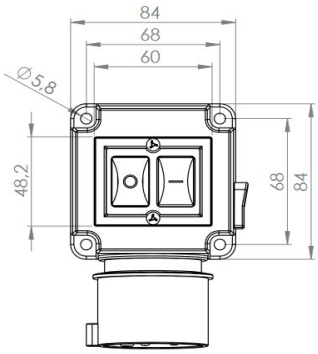

SSK960

0098.3018

Schalter-Stecker-Kombination
mit Not-Aus und Unterspannungsauslösung
Schaltleistung AC-3 400 V/ 7,5 kW
U_c: 400 V/ 50 Hz
Elektronische Bremse
Not-Aus
CEE-Kragenstecker
3P+N+E 400 V 16 A mit Phasenwender
1m Motoranschlussleitung H07RN-F 5G1,5
Thermokontaktanschluss möglich
Schutzkappe auf Tastatur
Befestigungsmaß: 68 x 68 mm

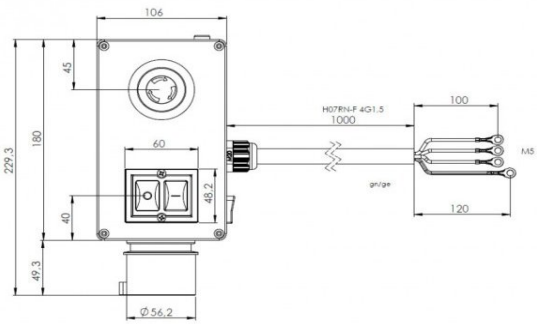

SSK966/7,8A

0001.9571

Schalter-Stecker-Kombination
mit Not-Aus und Unterspannungsauslösung
Schaltleistung AC-3 400 V/ 7,5 kW
U_c: 400 V/ 50 Hz
Elektronische Bremse
Überlastschutz 7,8A
Not-Aus
CEE-Kragenstecker
3P+N+E 400 V 16 A mit Phasenwender
1m Motoranschlussleitung H07RN-F 5G1,5
Schutzkappe auf Tastatur

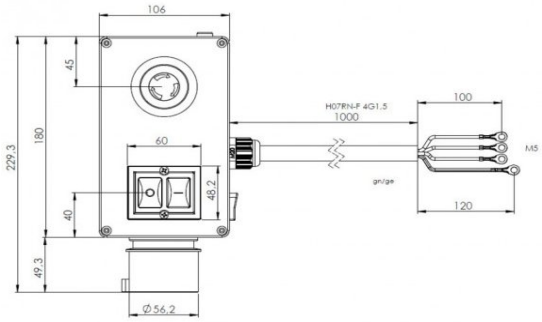

info@marl-industrievertretungen.de
Tel. 0049 – (0)4193 – 754 688
Fax 0049 – (0)4193 – 754 689

47000024	Kedu Einbauschalter 2-polig	
	mit Kappe und Spulenanschluß	
KJD17B	Schutzklasse: IP54	
	Bestückung	2 Schließer
	Nennstrom Ie	10(8) A
	Nennspannung // Spulenspannung Uc	250V / 50 Hz // 230V
	Anschluss	Flachsteckanschluss 6,3 x 0,8 mm
	Anschluss Spule (optional)	Flachsteckanschluss 2,8 x 0,8 mm

NSG1	Gehäuse für Nockenschalter K900	mit vorgefrästen Löchern
	Maße mm (L x T x H):	87 x 87 x 105 mm
	Max. Schaltereinbauhöhe (mm):	98 mm
	Material:	PP
	Gehäusefarbe:	schwarz
	Befestigungsmaß vom Gehäuse (mm):	68 x 68 mm
	Befestigungsmaß vom Nockenschalter (mm):	36 x 36 mm
	Geeignet für Nockenschalter-Lagertypen:	87300039, 87300045, 87300046, 87300047, 87300015, 87300017

NSG2	Gehäuse für Nockenschalter K900	mit vorgefrästen Löchern
	mit CEE-Kragenstecker 16A 400V	
	mit Phasenwender und Anschlusslitzen zu Stecker	
	Maße mm (L x T x H):	87 x 87 x 105 mm
	Max. Schaltereinbauhöhe (mm):	98 mm
	Material:	PP
	Gehäusefarbe:	schwarz
	Befestigungsmaß vom Gehäuse (mm):	68 x 68 mm
	Befestigungsmaß vom Nockenschalter (mm):	36 x 36 mm
	Geeignet für Nockenschalter-Lagertypen:	87300039, 87300045, 87300046, 87300047, 87300015, 87300017